

Cámara

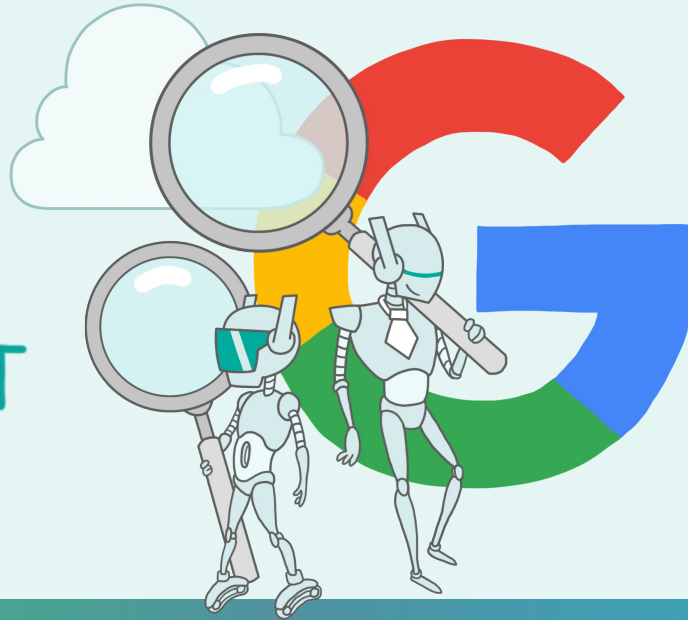

ChatGPT

Gemini 

El secreto para desbloquear el poder de la IA en tu comercio

IA Boost - sesión 2 - ChatGPT & Gemini: Domina la IA para transformar tu comercio

powered by

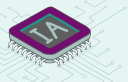

Sesiones IA Boost

*¿Listo para llevar
tu negocio al
siguiente nivel?*

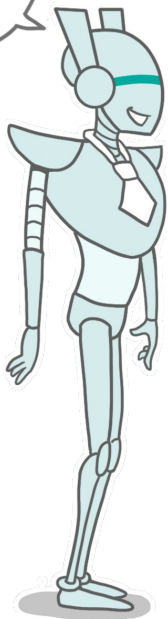

Noviembre

Martes 5/11 de 14.30-16:30h

El secreto para desbloquear el poder de la IA en tu comercio

Martes 12/11 de 14:30-16:30h

ChatGPT & Gemini: Domina la IA para transformar tu comercio

Martes 19/11 de 14:30-16:30h

Construye tu propio modelo de Inteligencia Artificial

Martes 26/11 de 13.30h-15:30h

Creatividad en el comercio: diseña imágenes únicas con IA

ChatGPT de OpenAI

ChatGPT es una interfaz diseñada para interactuar con modelos de inteligencia artificial de OpenAI, conocidos como LLM, que se presentan en diversas versiones (GPT-3.5, GPT-3.5 turbo, GPT-4, GPT-4 turbo). Estos modelos, fundamentados en técnicas de aprendizaje profundo, se especializan en comprender y generar lenguaje natural, abriendo un amplio abanico de aplicaciones que van desde la asistencia virtual hasta la creación de contenido.

	ChatGPT gratis	ChatGPT Plus	ChatGPT Team	Claude Pro
Versión del modelo	GPT-3.5	GPT-4	GPT-4o	3.5 Sonnet
Tokens	4.096 tokens	8.192 tokens	8.192 tokens	128.000 tokens
Tamaño del contexto	3.072 palabras	6.144 palabras	6.144 palabras	96.000 palabras
Nivel de seguridad	opt-out disponible	opt-out disponible	✓	
Acceso a modelos	GPT-4o limitado	GPT-4o 5x	ilimitado	ilimitado
Gestión de archivos	Limitado	Sin límites	Sin límites	Sin límites
Memoria	✗	✓	✓	✗
Velocidad		 (2x)	 (4x)	 (4x)
Entrenamiento con datos propios	✗	✓	✓	
GPT Store	Acceso	Acceso y Creación	Acceso y Creación	✗
Compartir GPTs	✗	✗	✓	✗
Modelo IA propio	✗	✓	✓	✓

Capacidad de recordar

La capacidad del sistema para "recordar" la conversación previa depende de dos aspectos principales a considerar:

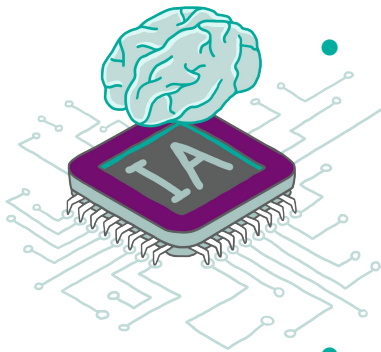

- **Ventana de atención:** Los modelos de lenguaje como GPT tienen una "ventana de atención" **finita**, lo que significa que solo pueden considerar un número limitado de tokens a la vez. Para las versiones más avanzadas de GPT esta ventana de atención puede cubrir varios miles de tokens (32K en la versión Team). Esto limita cuánto contexto anterior puede "recordar" el modelo al generar una respuesta. Una vez que el contenido anterior excede este límite, el modelo puede comenzar a "olvidar" partes del principio de la conversación.
- **Duración de la sesión del usuario:** La forma en que la plataforma maneja las sesiones de usuario puede afectar cuánto de la conversación se mantiene activa y por cuánto tiempo. Algunas implementaciones pueden mantener el estado de la conversación durante toda la sesión del usuario, lo que permite continuar la conversación incluso con interacciones prolongadas, mientras que otras pueden tener límites de tiempo o de interacción después de los cuales la sesión se resetea o se pierde el contexto anterior.

- ChatGPT
- OKR
- PDF AI PDF
- Economía por Samuel...
- ODS en la pyme
- 12 más
- Explorar GPT
- Hoy
- Turismo Creativo y Redacción
- Ayer
- Crear Blog Corporativo
- Post del Blog: Creación.
- IA Transforma SEO Turismo
- Interpretación de valoraciones tur
- Horario y Categorías Restaurante
- Mejorar SEO con IA.
- Implantación ODS en comercio.
- Plan Contenidos Blog Corporativo
- Lugares naturales en Granada
- Lugares Naturales Granada
- Invitar a miembros

ChatGPT 4o

Modelo

- GPT-4o
El modelo más nuevo y avanzado
- GPT-4
Un modelo avanzado para tareas complejas
- GPT-3.5
Genial para las tareas cotidianas
- Chat temporal

configuración →

← versión del modelo

← accesos directos

← GPTs personalizados

← mantiene un histórico de las conversaciones sin límite (Team)

← invitación a usuarios

- Quiero dejar de procrastinar
- Crea un plan de entrenamiento
- Comandos Python para automatizar
- Rutina matutina para ser productivo

← instrucciones y adjuntos

📎 Envía un mensaje a ChatGPT

Los chats del espacio de trabajo RoundCubers no se usan para capacitar a nuestros modelos. ChatGPT puede cometer errores.

Ingeniería de prompts: Publicación en RRSS

P8-Publicaciones-RRSS ☆ 📁 🌐

Archivo Editar Ver Insertar Formato Herramientas Extensiones Ayuda Accesibilidad

Menús 150% Encabeza... Raleway 16 B I U A 📎 📄 📑 📑 📑 📑 📑 📑

Edición

ROL

Como copywriter, mi responsabilidad principal es dar vida a las ideas y conceptos de la marca a través de palabras cautivadoras y persuasivas. Me especializo en crear contenido que no solo informa y entretiene, sino que también inspira acción entre nuestro público objetivo. Desde elaborar textos para anuncios publicitarios hasta desarrollar contenido para redes sociales y sitios web, cada pieza que escribo está meticulosamente diseñada para alinear con la voz y los objetivos de la marca. Trabajo en estrecha colaboración con el equipo de marketing y diseño para asegurar que el mensaje transmitido sea coherente y efectivo en todas las plataformas. Mi reto constante es innovar y mantenerme actualizado con las últimas tendencias en comunicación, para asegurar que cada campaña no solo llegue a su audiencia, sino que también deje una impresión duradera.

PÚBLICO

Mi "buyer persona" ideal es un profesional proactivo y visionario que trabaja en el ámbito de la administración pública, como ayuntamientos, diputaciones y otros organismos. Además, me dirijo a pymes y startups, que buscan soluciones creativas y

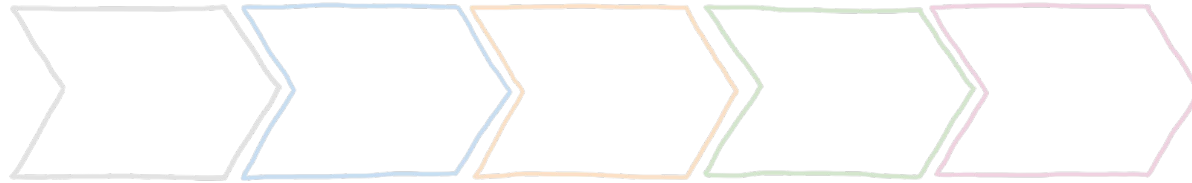

Workflow en el diseño de prompts

El diseño de prompts inicia en Google Docs aplicando el marcado correcto. Luego, se ejecuta en ChatGPT y, si necesita ajustes, se edita en el documento hasta obtener el resultado deseado. Finalmente, el prompt ajustado reemplaza al original en Google Docs, optimizando precisión y claridad.

Prompt ejemplo | <https://bit.ly/3YKzNlI>

Ejemplo: Acciones de inbound para

RoundCubers

Identificación

Deseo que te pongas en la piel del Director de Marketing de la empresa. Mi rol consiste en liderar la estrategia de marketing para impulsar el reconocimiento de marca, captar clientes potenciales y aumentar las ventas.

Público

RoundCubers se enfoca en servir a pequeñas y medianas empresas (pymes), ayuntamientos, asociaciones, cámaras de comercio y otras entidades públicas.

Contexto

RoundCubers está comprometida con facilitar la transformación digital y el agilidad empresarial para pymes, ayuntamientos, asociaciones y entidades públicas.

Tarea

Define 10 acciones creativas de inbound marketing que podríamos desarrollar para generar una buena base de datos de posibles clientes interesados en los servicios que ofrece la empresa.

Presentación

La respuesta debe presentarse en formato tabla, especificando: Nombre de la acción, objetivo, recursos necesarios, impacto (del 1 al 5 con emojis de carritos)

Ajustes

1

Redacta el prompt en un documento de Google

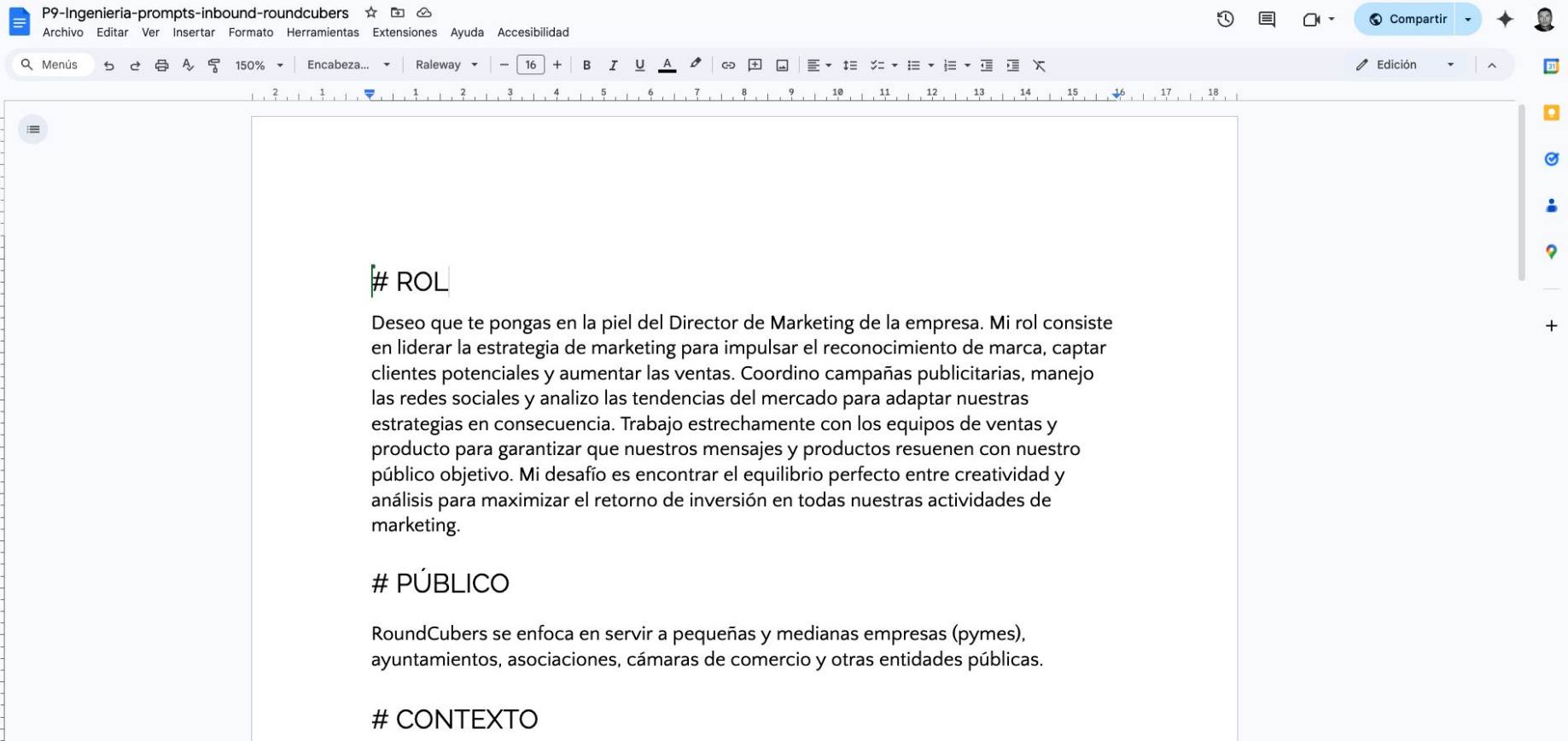

ROL

Deseo que te pongas en la piel del Director de Marketing de la empresa. Mi rol consiste en liderar la estrategia de marketing para impulsar el reconocimiento de marca, captar clientes potenciales y aumentar las ventas. Coordino campañas publicitarias, manejo las redes sociales y analizo las tendencias del mercado para adaptar nuestras estrategias en consecuencia. Trabajo estrechamente con los equipos de ventas y producto para garantizar que nuestros mensajes y productos resuenen con nuestro público objetivo. Mi desafío es encontrar el equilibrio perfecto entre creatividad y análisis para maximizar el retorno de inversión en todas nuestras actividades de marketing.

PÚBLICO

RoundCubers se enfoca en servir a pequeñas y medianas empresas (pymes), ayuntamientos, asociaciones, cámaras de comercio y otras entidades públicas.

CONTEXTO

Ejecuta el prompt y haz revisiones editando el prompt original

acceso a un bot, registro en el newsletter, descarga de ebooks, petición de información adicional, registro a un webinar, registro a un evento, descarga de un objeto BIM mediante un formulario previo...

TAREA

Define 5 acciones creativas de inbound marketing que podríamos desarrollar para generar una buena base de datos de posibles clientes interesados en los servicios que ofrece la empresa.

PRESENTACIÓN

La respuesta debe presentarse en formato tabla, especificando:

Nombre de la acción, objetivo, recursos necesarios, impacto (del 1 al 5 con emojis de carritos)

Adelante!

3

Abre el prompt en ChatGPT with Canvas para perfeccionarlo

ChatGPT 4o with canvas ▾

¿En qué puedo ayudarte?

abre este texto en [canvas](#) para su corrección:

ROL

Deseo que te pongas en la piel de un **Gerente de Marketing** de la empresa. Mi rol consiste en liderar la estrategia de marketing para impulsar el reconocimiento de marca, captar clientes potenciales y aumentar las ventas. Coordino campañas publicitarias, manejo las redes sociales y analizo las tendencias del mercado para adaptar nuestras estrategias en consecuencia. Trabajo estrechamente con los equipos de ventas y producto para garantizar que nuestros mensajes y productos resuenen con nuestro público objetivo. Mi desafío es encontrar el equilibrio perfecto entre creatividad y análisis para maximizar el retorno de inversión en todas nuestras actividades de marketing.

3

Abre el prompt en ChatGPT with Canvas para perfeccionarlo

Correccion Inbound Acciones

Aquí tienes el texto en el canvas para su revisión. Si quieres que haga algún ajuste específico o que modifique algún aspecto en particular, ¡solo dímelo!

habría algo para mejorarlo? pon tus comentarios para que valor si aplicarlos

9 comentarios añadidos

He añadido comentarios para mejorar la claridad, especificidad y concreción del texto, sugiriendo dividir oraciones largas, proporcionar ejemplos específicos y añadir detalles sobre procesos y herramientas. Revísalos para decidir cuáles aplicar. ¡Estoy aquí para cualquier otra ayuda que necesites!

Envía un mensaje a ChatGPT

Rol

Deseo que te pongas en la piel del director de marketing de la empresa. Mi rol consiste en liderar la estrategia de marketing para impulsar el reconocimiento de marca, captar clientes potenciales y aumentar las ventas. Coordino campañas publicitarias, manejo las redes sociales y analizo las tendencias del mercado para adaptar nuestras estrategias en consecuencia. Trabajo estrechamente con los equipos de ventas y producto para garantizar que nuestros mensajes y productos resuenen con nuestro público objetivo. Mi desafío es encontrar el equilibrio perfecto entre creatividad y análisis para maximizar el retorno de inversión en todas nuestras actividades de marketing.

Público

RoundCubers se enfoca en servir a pequeñas y medianas empresas (pymes), ayuntamientos, asociaciones, cámaras de comercio y otras entidades públicas.

Contexto

RoundCubers

RoundCubers está comprometida con facilitar la transformación digital y el agilidad empresarial para pymes, ayuntamientos, asociaciones y entidades públicas. Nos especializamos en ofrecer consultoría estratégica, formación y acompañamiento, ayudando a las organizaciones a implementar soluciones innovadoras y eficaces que respondan a sus necesidades particulares. Nuestro enfoque no se limita a la tecnología, sino que pone a las personas en el centro del proceso, asegurando que cada solución sea adoptada con éxito.

Inbound marketing

El inbound marketing consiste en generar contenido de valor, amplificarlo a través de las redes sociales y otros soportes online para luego convertir a los visitantes en clientes potenciales o leads. La empresa

ChatGPT

Podrías hacer la introducción más directa y menos subjetiva para que el lector entienda claramente el contexto sin necesidad de imaginarse en un rol específico.

ChatGPT

Considera dividir esta oración en dos para mejorar la legibilidad y permitir que cada función del rol tenga más claridad y enfoque.

Aplicar

Podrías añadir ejemplos específicos de plataformas o herramientas utilizadas para las campañas y análisis para darle más profundidad y especificidad al rol.

ChatGPT

Sugiero agregar detalles sobre cómo se lleva a cabo la colaboración con estos equipos, como reuniones periódicas o herramientas de comunicación, para hacerlo más tangible.

ChatGPT

Podrías considerar añadir una breve descripción de las necesidades específicas de estos públicos y cómo RoundCubers se adapta a cada uno.

cambios sugeridos

3

Abre el prompt en ChatGPT with Canvas para perfeccionarlo

ChatGPT 4o with canvas

harías algo para mejorarlo?
pon tus comentarios para que valor si aplicarlos

9 comentarios añadidos

He añadido comentarios para mejorar la claridad, especificidad y concreción del texto, sugiriendo dividir oraciones largas, proporcionar ejemplos específicos y añadir detalles sobre procesos y herramientas. Revisalos para decidir cuáles aplicar. ¡Estoy aquí para cualquier otra ayuda que necesites!

Editado

He añadido detalles sobre cómo se lleva a cabo la colaboración con los equipos de ventas y producto, incluyendo reuniones periódicas y herramientas de comunicación específicas. Si necesitas más cambios o ajustes, solo dímelo.

Envía un mensaje a ChatGPT

Correccion Inbound Acciones

Rol

Deseo que te pongas en la piel del director de marketing de la empresa. Mi rol consiste en liderar la estrategia de marketing para impulsar el reconocimiento de marca, captar clientes potenciales y aumentar las ventas. Coordino campañas publicitarias, manejo las redes sociales y analizo las tendencias del mercado para adaptar nuestras estrategias en consecuencia. **Trabajo estrechamente con los equipos de ventas y producto para garantizar que nuestros mensajes y productos resuenen con nuestro público objetivo.** Trabajo estrechamente con los equipos de ventas y producto para garantizar que nuestros mensajes y productos resuenen con nuestro público objetivo, llevando a cabo reuniones periódicas y utilizando herramientas de comunicación como Slack y Trello para coordinar nuestras actividades. Mi desafío es encontrar el equilibrio perfecto entre creatividad y análisis para maximizar el retorno de inversión en todas nuestras actividades de marketing.

Público

RoundCubers se enfoca en servir a pequeñas y medianas empresas (pymes), ayuntamientos, asociaciones, cámaras de comercio y otras entidades públicas.

Contexto

RoundCubers

RoundCubers está comprometida con facilitar la transformación digital y el agilidad empresarial para pymes, ayuntamientos, asociaciones y entidades públicas. Nos especializamos en ofrecer consultoría estratégica, formación y acompañamiento, ayudando a las organizaciones a implementar soluciones innovadoras y eficaces que respondan a sus necesidades particulares. Nuestro enfoque no se limita a la tecnología, sino que pone a las personas en el centro del proceso, asegurando que cada solución sea adoptada con éxito.

4

Ejecuta el prompt y revisa el resultado

Aquí tienes una propuesta con cinco acciones creativas de inbound marketing para RoundCubers, enfocadas en captar y convertir clientes potenciales a través de contenido de valor y herramientas interactivas:

Nombre de la Acción	Objetivo	Recursos Necesarios	Impacto
Webinars de Transformación Digital	Generar leads interesados en servicios de transformación digital mediante contenido educativo	Plataforma de webinars, equipo de marketing, ponentes expertos	
Guía Descargable: Agilismo Empresarial	Captar contactos interesados en agilismo empresarial, ofreciéndoles un recurso práctico y útil	Creación de contenido, diseño gráfico, página de descarga	
Diagnóstico Online Gratuito	Atraer leads calificados permitiendo que las empresas evalúen su estado de digitalización	Cuestionario online, integración CRM, equipo de análisis	
Serie de Email Marketing Educativo	Mantener interesados a los leads mediante una serie de emails con tips sobre transformación digital	Redacción de contenido, herramienta de email marketing	
Blog Temático con Chatbot	Ofrecer contenido en blog sobre temas clave con acceso a un chatbot para consultas personalizadas	Redacción de artículos, chatbot de atención, equipo de marketing	

5

Copia la versión del prompt con marcado de datos

ChatGPT 4o with canvas

Correccion Inbound Acciones

Quiero "copiar código" con el texto con markdown en esta ventana

markdown Copiar código

```
markdown
# Rol
Deseo que te pongas en la piel del

# Público
RoundCubers se enfoca en servir a

# Contexto
## RoundCubers
RoundCubers está comprometida con

## Inbound marketing
El inbound marketing consiste en g

# Tarea
Define 10 acciones creativas de in

# Presentación
La respuesta debe presentarse en f

¡Adelante!
```

Aquí tienes el **completo formateado con Markdown**. Puedes copiarlo

Envía un mensaje a ChatGPT

copia el código

```markdown

### Rol

Deseo que te pongas en la piel del director de marketing de la empresa. Mi rol consiste en liderar la estrategia de marketing para impulsar el reconocimiento de marca, captar clientes potenciales y aumentar las ventas. Coordino campañas publicitarias, manejo las redes sociales y analizo las tendencias del mercado para adaptar nuestras estrategias en consecuencia. Trabajo estrechamente con los equipos de ventas y producto para garantizar que nuestros mensajes y productos resuenen con nuestro público objetivo, llevando a cabo reuniones periódicas y utilizando herramientas de comunicación como Slack y Trello para coordinar nuestras actividades. Mi desafío es encontrar el equilibrio perfecto entre creatividad y análisis para maximizar el retorno de inversión en todas nuestras actividades de marketing.

### Público

RoundCubers se enfoca en servir a pequeñas y medianas empresas (pymes), ayuntamientos, asociaciones, cámaras de comercio y otras entidades públicas.

### Contexto

#### RoundCubers

RoundCubers está comprometida con facilitar la transformación digital y el agilidad empresarial para pymes, ayuntamientos, asociaciones y entidades públicas. Nos especializamos en ofrecer consultoría estratégica, formación y acompañamiento, ayudando a las organizaciones a implementar soluciones innovadoras y eficaces que respondan a sus necesidades particulares. Nuestro enfoque no se limita a la tecnología, sino que pone a las personas en el centro del proceso, asegurando que cada solución sea adoptada con éxito.

- ChatGPT: Podrías hacer la introducción más directa y menos subjetiva para que el lector entienda claramente el contexto sin necesidad de imaginarse en un rol específico.
- ChatGPT: Considera dividir esta oración en dos para mejorar la legibilidad y permitir que cada función del rol tenga más claridad y enfoque.
- ChatGPT: Podrías añadir ejemplos específicos de plataformas o herramientas utilizadas para las campañas y análisis para darle más profundidad y especificidad al rol.
- ChatGPT: Podrías considerar añadir una breve descripción de las necesidades específicas de estos públicos y cómo RoundCubers se adapta a cada uno.
- ChatGPT: Recomiendo simplificar esta oración para que sea más concisa y fácil de

## 6

## Reemplaza el prompt en el documento de Google Docs

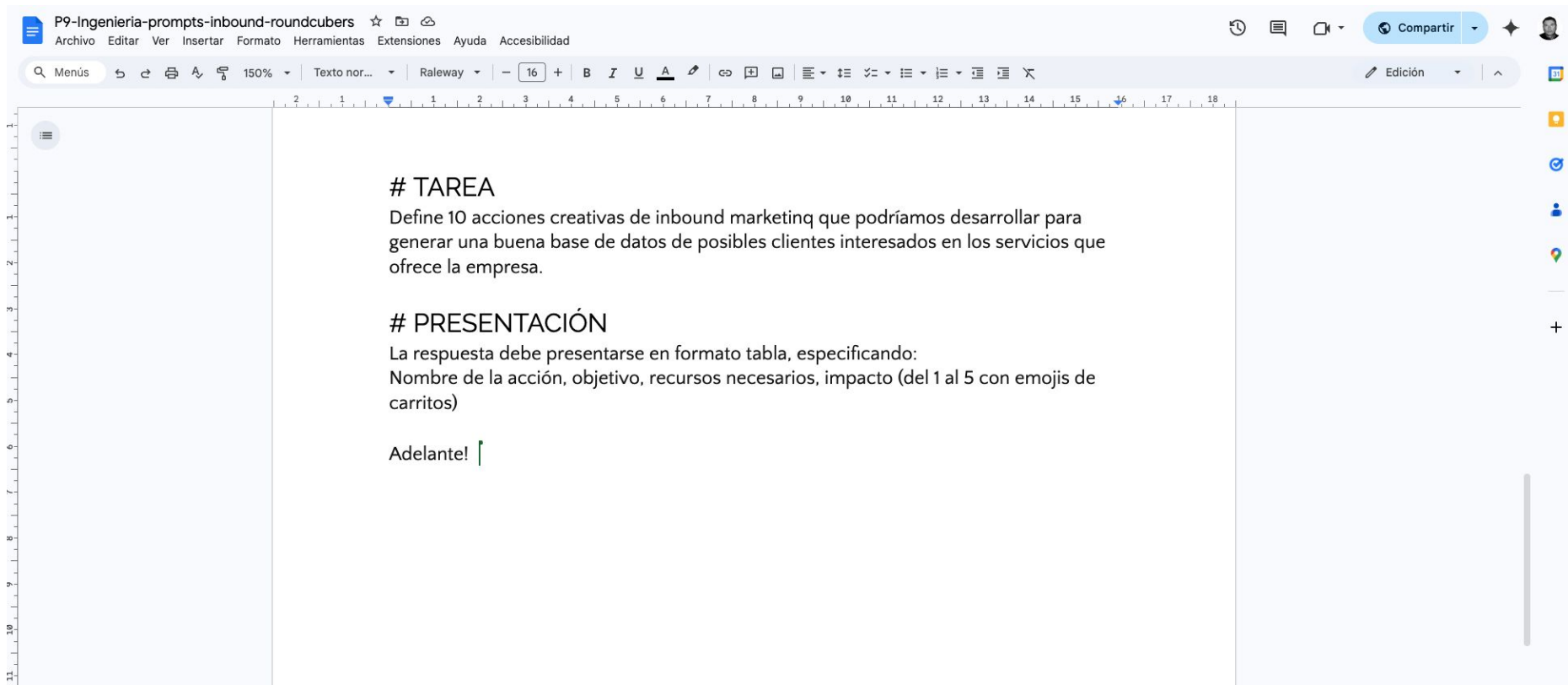

# TAREA

Define 10 acciones creativas de inbound marketing que podríamos desarrollar para generar una buena base de datos de posibles clientes interesados en los servicios que ofrece la empresa.

# PRESENTACIÓN

La respuesta debe presentarse en formato tabla, especificando:  
Nombre de la acción, objetivo, recursos necesarios, impacto (del 1 al 5 con emojis de carritos)

Adelante! [

The interface includes a top menu bar with options like "Archivo", "Editar", "Ver", "Insertar", "Formato", "Herramientas", "Extensiones", "Ayuda", and "Accesibilidad". A toolbar below the menu contains various editing tools such as undo, redo, bold, italic, underline, text color, background color, link, unlink, bulleted list, numbered list, decrease indent, increase indent, indent, outdent, and clear formatting. The right side of the interface features a "Compartir" button and a vertical sidebar with icons for sharing, comments, and other document actions.

## Revisa el mercado de datos (markup)

### # CONTEXTO

#### ## ROUND CUBERS

RoundCubers está comprometida con facilitar la transformación digital y el agilismo empresarial para pymes, ayuntamientos, asociaciones y entidades públicas. Nos especializamos en ofrecer consultoría estratégica, formación y acompañamiento, ayudando a las organizaciones a implementar soluciones innovadoras y eficaces que respondan a sus necesidades particulares. Nuestro enfoque no se limita a la tecnología, sino que pone a las personas en el centro del proceso, asegurando que cada solución sea adoptada con éxito.

#### ## INBOUND MARKETING

El inbound marketing consiste en generar contenido de valor, amplificarlo a través de las redes sociales y otros soportes online para luego convertir a los visitantes en clientes potenciales o leads. La empresa aporta valor y se gana el interés de sus clientes en lugar de comprarlo (outbound). Algunas de las principales acciones de inbound marketing para generar leads son: Integrar un chat online, acceso a un bot, registro en el newsletter, descarga de ebooks, petición de información adicional, registro a un webinar, registro a un evento, descarga de un objeto BIM mediante un formulario previo...

### # TAREA

## 8

# Compártelo en el repositorio de prompts corporativo

Cursos > Inteligencia Artificial 2... > Prompts bullet proof ▾

Tipo ▾

Personas ▾

Modificado ▾

Nombre ↑

|                                                                                                                                                                                                               |
|---------------------------------------------------------------------------------------------------------------------------------------------------------------------------------------------------------------|
|  Megapack-GPTs                                                                                                               |
|  Megapack-prompts                                                                                                            |
|  P1-Definicion-de-la-empresa                |
|  P2-Definicion-del-cliente                  |
|  P3-Publicacion-de-posts                    |
|  P4-Tipos-de-innovacion                     |
|  P4-Tipos-de-innovacion-teoria              |
|  P5-Identificacion-de-procesos-en-la-pyme   |
|  P6-Argumentario-de-ventas                  |
|  P7-Definicion-del-modelo-de-negocio        |
|  P7-Modelo-de-negocio-teoria                |
|  P8-Publicaciones-RRSS                      |
|  P9-Ingenieria-prompts-inbound-roundcubers  |
|  Pack-prompts-1                                                                                                              |
|  Redacción de emails - prompt - BP      |

## Workflow para el diseño de un buen prompt

*Utiliza alguno de los prompts que hayas diseñado y sigue todo el proceso:*

- 1. Copia el prompt en un documento de Google.*
- 2. Ejecuta el prompt y haz revisiones editando el prompt original.*
- 3. Abre el prompt en ChatGPT with Canvas para perfeccionarlo.*
- 4. Solicita a ChatGPT: "harías algo para mejorarlo?" pon tus comentarios para que valor si aplicarlos y aplica los cambios que veas más adecuados.*
- 5. Muestra los cambios realizados (icono de reloj en el lateral superior derecho).*
- 6. Ejecuta el prompt.*
- 7. Solicita a ChatGPT: "Quiero "copiar código" con el texto con markdown en esta ventana"*
- 8. Reemplaza el prompt en el documento de Google Docs.*
- 9. Revisa el marcado de datos.*
- 10. Compártelo en el repositorio de prompts corporativo.*

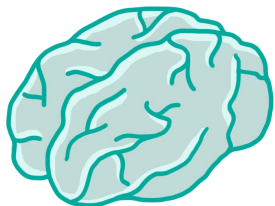

## Gestión de la memoria

La gestión de la memoria en ChatGPT permite recordar y usar información relevante en conversaciones futuras, optimizando respuestas. Las instrucciones personalizadas ajustan el comportamiento y estilo, adaptándose a las preferencias específicas del usuario y contexto.

## Instrucciones del sistema y gestión de la memoria

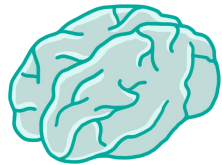

- ✓ **Instrucciones personalizadas:** Son configuraciones que tú defines y que ChatGPT aplica a todas las conversaciones. No se incluyen en cada prompt manualmente, sino que se configuran una vez desde las opciones de ChatGPT. Esto permite personalizar el comportamiento y estilo del asistente para adaptarlo a tus preferencias, como el tono de voz, temas específicos o detalles sobre cómo responder.
- ✓ **Memoria:** Es una función que permite a ChatGPT almacenar y recordar información específica sobre ti o sobre temas recurrentes que se hayan mencionado en conversaciones previas. Esta memoria se utiliza para hacer que las respuestas sean más consistentes a lo largo del tiempo, y se puede actualizar o eliminar según lo necesites.

Las instrucciones personalizadas y la memoria se configuran y almacenan en ChatGPT, influyendo en las respuestas futuras sin que tengas que mencionarlas manualmente cada vez.

# Instrucciones personalizadas

## Personalizar ChatGPT

### Instrucciones personalizadas ⓘ

¿Qué te gustaría que ChatGPT supiera de ti para proporcionar mejores respuestas?

Soy de Sitges

13/1500

¿Cómo te gustaría que respondiera ChatGPT?

Usa solo mayúscula en la primera palabra de los títulos, a menos que el término lo requiera (ej., SOS). Ejemplo: 'Plan estratégico para la gestión y mejora del clima laboral'. Aplica esta regla en todos los chats.

213/1500

### Funciones de GPT-4 ⓘ

Navegación  DALL-E  Código

Habilitar para nuevos chats

Cancelar

Guardar

Esta función permite personalizar las respuestas de ChatGPT según tus preferencias, y se puede modificar o eliminar en cualquier momento para futuras conversaciones.

- ✓ Cada elemento tiene un límite de 1500 caracteres.
- ✓ Si cambias las instrucciones personalizadas a mitad de una conversación se necesita crear un nuevo chat para ver los cambios.
- ✓ Las instrucciones personalizadas prevalecen sobre la memoria en ChatGPT (en la teoría, pero no en la práctica)

# Memoria >

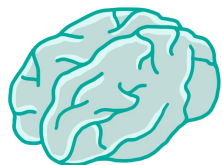

## Configuración

General

Instrucciones personalizadas

Activado >

Personalización

Memoria

Habla

ChatGPT se volverá más útil a medida que chatees, captando detalles y preferencias para adaptar sus respuestas a ti. [Obtener más información](#)

Controles de datos

Para entender lo que ChatGPT recuerda o enseñarle algo nuevo, solo tienes que chatear con él:

Perfil de constructor

- "Recuerda que me gustan las respuestas concisas."
- "¡Acabo de adoptar un cachorro!"
- "¿Qué recuerdas de mí?"
- "¿Dónde lo dejamos en mi último proyecto?"

Aplicaciones conectadas

Gestionar

99 % ⓘ

Seguridad

Borrar la memoria de ChatGPT

## Memoria > funcionamiento

La memoria se activa y gestiona de forma automática, pero con transparencia y control para el usuario. Cuando la función está habilitada, ChatGPT puede recordar información que tú compartes explícitamente.

- ✓ **Detección de información relevante:** Durante las conversaciones, ChatGPT identifica y almacena detalles que considera útiles para mejorar futuras respuestas. Esto puede ser información que tú proporcionas activamente, como detalles sobre tus proyectos o tus preferencias de interacción.
- ✓ **Almacenamiento y actualización:** La información se almacena en la memoria y se actualiza automáticamente si se detectan cambios. Por ejemplo, si mencionas que has cambiado de empresa o que estás trabajando en un nuevo proyecto, ChatGPT actualizará esa información en su memoria para reflejar el cambio.
- ✓ **Aplicación en futuras conversaciones:** Cuando vuelvas a interactuar, ChatGPT utilizará la información almacenada para personalizar las respuestas. Por ejemplo, si le preguntaste anteriormente sobre estrategias de marketing para pymes, y luego preguntas algo relacionado con marketing, ChatGPT puede adaptar sus respuestas basándose en el conocimiento previo de tu especialización del contenido.

Nota: La memoria no siempre se aplica de manera perfecta en todas las conversaciones. En algunos casos, puede que ChatGPT no utilice la información almacenada de la manera que esperas o que las respuestas no se adapten completamente al historial si la información proporcionada anteriormente no está bien estructurada o es contradictoria.

## Memoria > recomendaciones

1. Revisa la memoria regularmente
2. Actualiza los datos cuando sea necesario
3. Elimina información innecesaria o desactualizada
4. Personaliza el contenido que quieres que se recuerde mediante un documento adjunto
5. Utiliza información clara y precisa
6. Verifica cómo se utiliza la memoria en cada conversación
7. Desactiva la memoria si no es necesaria

## Memoria > Registro en la memoria a partir de un documento

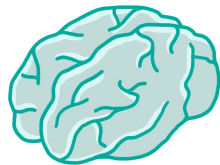

Memoria.docx

Documento

registra la información de este documento adjunto en la memoria.

Memoria actualizada

He registrado la información del documento en tu perfil. Si hay algo más que quieras agregar o modificar, házmelo saber.

Metodologías utilizadas: OKR para la gestión de objetivos, Scrum para la gestión de proyectos, BPMN para el diseño de procesos, RoundCube Canvas para modelos de negocio, Lean para el desarrollo de proyectos y los 10 tipos de innovación de Doblin para innovar.

Áreas de especialización: transformación digital, inteligencia artificial, desarrollo de modelos de negocio, marketing digital, internacionalización digital y metodologías ágiles aplicadas a pymes y universidades.

Público objetivo: pymes, profesionales de la administración pública, universidades y startups, especialmente en los sectores de turismo, comercio local e industrial.

Estilo preferido de comunicación: profesional, calmado y didáctico, con un enfoque estructurado en formato problema-solución, utilizando ejemplos prácticos y asegurando claridad en la comunicación.

Nombre de la esposa: Silvia.

Borrar la memoria de ChatGPT

## Memoria > estructura del documento para la memoria

1. **Información de perfil:** Incluye tu experiencia profesional, área de especialización y cualquier otro detalle relevante sobre tu identidad profesional.
2. **Proyectos actuales:** Describe los proyectos en curso, incluyendo objetivos, metodologías y roles específicos que desempeñas.
3. **Metodología y estilo de trabajo:** Detalla tus métodos de trabajo preferidos, como procesos paso a paso, validación en cada etapa y tu estilo de comunicación preferido.
4. **Enfoque estratégico:** Resalta las áreas estratégicas en las que te enfocas, como industrias específicas, públicos objetivo y estrategias de marketing.
5. **Herramientas y plataformas preferidas:** Enumera las herramientas, plataformas o metodologías que prefieres utilizar en tus proyectos (por ejemplo, RoundCube canvas, herramientas de IA, herramientas de automatización de marketing).

## Memoria > estructura del documento para la memoria

- 6. Preferencias de estilo de contenido:** Define tu tono de voz preferido, la estructura para el contenido escrito y cualquier preferencia específica para redes sociales o boletines.
- 7. Clientes y asociaciones clave:** Menciona clientes importantes o asociaciones que influyen en tu trabajo o con los que interactúas con frecuencia.
- 8. Fechas o eventos importantes:** Lista cualquier evento recurrente, plazos o fechas importantes (por ejemplo, hitos de proyectos, talleres).
- 9. Desafíos y objetivos:** Detalla cualquier desafío que estés abordando actualmente y los principales objetivos que has establecido para ti o tus proyectos.
- 10. Instrucciones para actualizar la memoria:** Proporciona instrucciones específicas sobre cuándo y cómo se debe actualizar o eliminar la memoria para mantener la información relevante.

# Bloquear la memoria puntualmente

# Bloquear la memoria puntualmente

ChatGPT 4o ▾

- ChatGPT
- DISARP Contenidos
- UFM Economía
- Profesiones del Futuro
- Navarra marketing
- Inteligencia Artificial C...
- UFM Derecho MKT
- IA chatbot EOI
- FEDAI IA chatbot
- RC GPTs
- RC Estrategia IA
- RC Teaching
- Makati
- Economía por Samuel...
- Ley Europea IA
- Invitar a miembros

## Chat temporal

Este chat no aparecerá en tu historial y no usará ni creará memorias.

 Envía un mensaje a ChatGPT

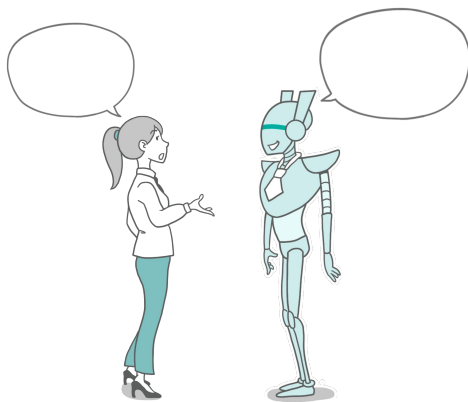

## Versión smartphone de ChatGPT

La app de ChatGPT en smartphones permite conversar en tiempo real utilizando reconocimiento de voz y respuestas habladas. Facilita interacciones rápidas y naturales, ideal para obtener ayuda, aprender o resolver dudas en movimiento.

## ChatGPT 4o &gt;

aborda la tarea, mientras que la definición del público objetivo asegura que la instrucción sea relevante y personalizada. El contexto enriquece la instrucción con detalles adicionales, lo que permite respuestas más precisas. Una tarea bien definida brinda claridad sobre lo que se espera lograr, y la capa de presentación determina el formato y el tono de la respuesta. Con todo esto bien articulado, podemos ajustar y optimizar el prompt para obtener resultados excelentes.

"Gracias. Ya he acabado."

0:01

¡De nada! Cuando quieras charlar de nuevo, aquí estaré. ¡Que tengas un buen día!

Mensaje

Memoria actualizada

Exactamente, esa es una aproximación muy completa para la ingeniería de prompts. Cada uno de esos elementos juega un papel crucial en la elaboración de instrucciones claras y efectivas. Definir el rol proporciona la perspectiva desde la cual se abordará la tarea, mientras que la definición del público objetivo asegura que la instrucción sea relevante y personalizada. El contexto enriquece la instrucción con detalles adicionales, lo que permite respuestas más precisas. Una tarea bien definida brinda claridad sobre lo que se espera lograr, y la capa de presentación determina el

Envía un mensaje a ChatGPT

*"Me gustaría hablar de la ingeniería de PROMS y todo lo que es necesario para poder desarrollar una muy buena instrucción. En primer lugar, tenemos que definir muy bien el rol, cómo vamos a actuar, es decir, si actúas como director financiero, estás actuando como director de marketing o simplemente como un copywriter. Luego, también deberíamos definir muy bien el público al que se dirige la instrucción, para que se pueda segmentar muy bien el resultado y que se personalice. Y lo siguiente sería trabajar muy bien el contexto. El contexto es toda la información que podamos darle a esa instrucción, para que pueda presentar unos resultados mucho más precisos. Es donde de verdad tenemos que engordar un PROM. Si un PROM es de cuatro líneas y no incorporamos contexto, va a ser muy complicado que la respuesta sea precisa. Y por otro lado, también tendríamos que definir muy bien la tarea. Y la tarea tiene que ser directa, explícita, tiene que tener un orden, es decir, paso uno, dos, tres, cuatro, pero muy clarito, sin tener que documentarlo con mucha literatura. Y ya por último, tenemos que definir muy bien la capa de presentación, que es cómo queremos que se presenten los datos. Se van a presentar en un tono formal, informal, en un documento de Word, en un Excel, vamos a incorporar viñetas, tablas, todo eso es lo que haríamos ahí. Una vez ya tenemos muy bien definido lo que es el rol, el público, el ajuste, el contexto, la tarea y la presentación, es cuando ya presentamos los resultados y vamos haciendo pequeños ajustes."*

01:27

presentamos los resultados y vamos haciendo pequeños ajustes."

## Ingeniería Prompts

He abierto el texto en el canvas para que puedas revisarlo y editarlo fácilmente. ¿Hay algún aspecto específico que te gustaría ajustar o profundizar?

estructura correctamente el texto para explicar en qué consiste la ingeniería de prompts

Editado

He estructurado el texto para explicar de manera clara y secuencial en qué consiste la ingeniería de prompts, destacando cada uno de los pasos clave. Si necesitas más ajustes o algún detalle adicional, no dudes en decírmelo.

Envía un mensaje a ChatGPT

La ingeniería de prompts es el proceso de desarrollar instrucciones precisas y efectivas para obtener resultados óptimos de una inteligencia artificial. Este proceso se compone de varios pasos clave que deben ser definidos con claridad: el rol, el público, el contexto, la tarea y la capa de presentación.

### 1. Definir el rol

El primer paso es definir el rol desde el cual se realizará la instrucción. Este rol determina la perspectiva desde la que se formula el prompt, por ejemplo, si actúas como director financiero, como director de marketing, o simplemente como copywriter. La definición del rol permite ajustar el tono y enfoque de la respuesta que se busca.

### 2. Definir el público

Luego, es crucial identificar claramente el público al que se dirige la instrucción. Conocer al público objetivo permite segmentar y personalizar los resultados de manera que la información sea relevante y ajustada a las necesidades específicas de los destinatarios.

### 3. Definir el contexto

El contexto es toda la información adicional que se puede incluir en el prompt para asegurar resultados precisos y específicos. Cuanta más información relevante se proporcione, más preciso será el resultado. El contexto permite "engordar" un prompt para que no sea una simple instrucción de cuatro líneas, lo cual podría resultar en una respuesta insuficiente o imprecisa.

### 4. Definir la tarea

La tarea debe ser directa y explícita. Debe estar organizada en pasos claros, por ejemplo: paso uno, dos, tres, etc. La claridad es fundamental para evitar ambigüedades y garantizar que la inteligencia artificial pueda ejecutar las instrucciones de forma ordenada y efectiva.

### 5. Definir la capa de presentación

Finalmente, se debe definir la capa de presentación, es decir, cómo queremos que se presenten los resultados. ¿Se desea un tono formal o informal? ¿La salida debe ser un documento de Word, una hoja de Excel, o incluir viñetas y tablas? Esta etapa es clave para que los resultados cumplan con las expectativas de formato y estilo.

## Conclusión

Una vez definidos el rol, el público, el contexto, la tarea y la presentación, se pueden presentar los resultados iniciales y realizar ajustes según sea necesario. Este proceso iterativo permite mejorar

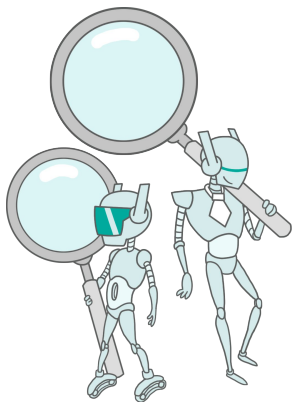

## Búsquedas con ChatGPT

ChatGPT Search es una herramienta de OpenAI que permite buscar en tiempo real información actualizada en la web, ofreciendo respuestas precisas y contextuales para temas de interés, noticias y datos cambiantes directamente desde internet.

## Buscador

### Use ChatGPT for every search

Download the Chrome extension to switch your default search engine to ChatGPT, and get instant answers from trusted sources with every search.

Get Extension

Envía un mensaje a ChatGPT

Buscar

Los chats del área de trabajo RoundCubers no se usan para formar a nuestros modelos. ChatGPT puede cometer errores.

# Buscador

chrome web store

Descubrir Extensiones Temas RoundCubers, S.L.

🔍 Buscar extensiones y temas

## ChatGPT search

Añadir a Chrome

4,6 ★ (29 valoraciones)

Extensión

Trabajo y planificación

5.000 usuarios

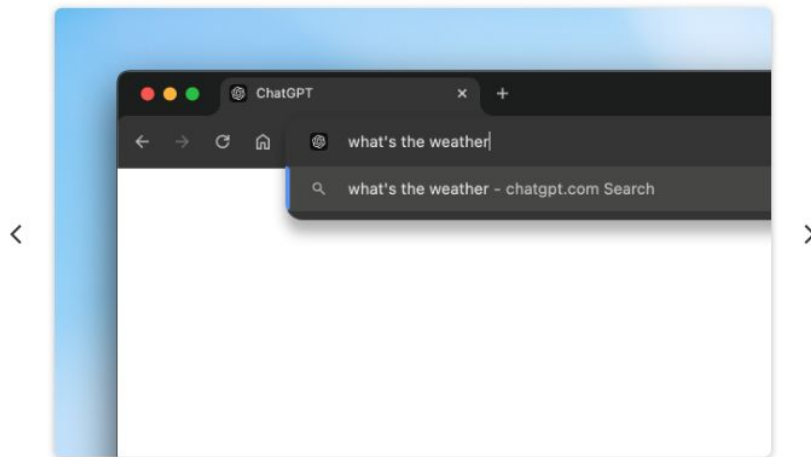

Referencia | <https://bit.ly/4eYve4V>

- ChatGPT
- DISARP Contenidos
- UFM Economía
- Profesiones del Futuro
- Navarra marketing
- Inteligencia Artificial C...
- UFM Derecho MKT
- IA chatbot EOI
- FEDAI IA chatbot
- RC GPTs
- RC Estrategia IA
- Makati
- Economía por Samuel...
- Ley Europea IA
- TRH Group
- TRH Green Steel
- Marketing Don Cactus
- IA Educación
- Invitar a miembros

ChatGPT 4o

Compartir

Ed Sheeran - Autumn Variations

Ed Sheeran - Autumn Variations  
edsheeran.com > música

'Autumn Variations' es el séptimo álbum de estudio de Ed Sheeran, lanzado el 29 de septiembre de 2023 a través de su propio sello, Gingerbread Man Records. Este trabajo marca la segunda colaboración de Sheeran con el productor Aaron Dessner, conocido por su trabajo con The National y Taylor Swift. El álbum consta de 14 pistas que exploran temas como el amor, la pérdida y la introspección, inspirados en las experiencias personales de Sheeran y de sus amigos durante el otoño.

El título del álbum rinde homenaje a las 'Variaciones Enigma' de Edward Elgar, una serie de composiciones dedicadas a los amigos del compositor. De manera similar, Sheeran ha creado canciones que reflejan las vivencias de su círculo cercano. Este es el primer álbum en el que Sheeran posee los derechos de autor completos, lo que le ha permitido una mayor libertad

Envía un mensaje a ChatGPT

Buscar

Citas

- Official Charts  
**AUTUMN VARIATIONS – ED SHEERAN - Official Charts**  
AUTUMN VARIATIONS. Released September 29 2023, Autumn Variations is the second album released by ...
- Apple Music - Web Player  
**Autumn Variations - Álbum de Ed Sheeran - Apple Music**  
Sheeran deja atrás el invierno en canciones de expansiva calidez. Escucha "Autumn Variations" de ...
- Spotify  
**Autumn Variations - Album by Ed Sheeran - Spotify**  
Listen to Autumn Variations on Spotify · Album · Ed Sheeran · 2023 · 14 songs

Resultados de búsqueda

- NME  
**Ed Sheeran - 'Autumn Variations' review: a pumpkin-spiced snoozer - NME**  
29 de septiembre de 2023 — Ed Sheeran – 'Autumn Variations' review: a pumpkin-spiced snoozer. Four...
- Wikipedia  
**Autumn Variations - Wikipedia**  
Autumn Variations is the seventh studio album by Ed Sheeran, released in 2023. It is inspired by Elgar's...
- YouTube  
**Autumn Variations [Official] - YouTube**  
The Official Album Of 'Autumn Variations' By Ed Sheeran.

# Buscador

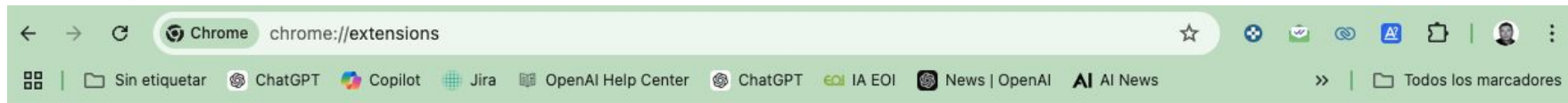

## Extensiones

Buscar extensiones

Modo Desarrollador

Cargar descomprimida

Empaquetar extensión

Actualizar

Mis extensiones

Accesos directos

Descubre más extensiones y temas en [Chrome Web Store](#)

 Auto BCC for Gmail™ 2023.1.21.0  
Automatically add BCC/CC fields when you send emails. Allow different BCC/CC addresses per each of your Gmail accounts.

ID: hfjgkjcgdhklklibcobckkkhlaeodd

[Detalles](#) [Quitar](#)

 Auto BCC for Gmail™ by cloudHQ 1.0.1.2  
Configure copias ocultas automáticas en su CRM o cualquier otra dirección de correo electrónico

ID: bfhaienophdigbdknjamfcbhinmmnbha

[Detalles](#) [Quitar](#)

 Briskine: Email templates for Gmail™ 7.13.12  
Write emails faster! Increase your productivity with templates and keyboard shortcuts on Gmail™, Outlook, or LinkedIn.

ID: lmcngpkjklipamgflhioabnhnopeabf

[Detalles](#) [Quitar](#)

 ChatGPT search 1.1  
Change default search engine to ChatGPT search.

ID: ejcfepkfckglbgocfanmcdngdijcgld

[Detalles](#) [Quitar](#)

## Ecosistema IA de Google

El ecosistema de Google IA abarca herramientas avanzadas como Google Cloud AI, Gemini y DeepMind. Estas tecnologías se integran en productos como Google Workspace, proporcionando soluciones de aprendizaje automático, análisis de datos, procesamiento del lenguaje natural y asistencia inteligente para usuarios y empresas.

Chat

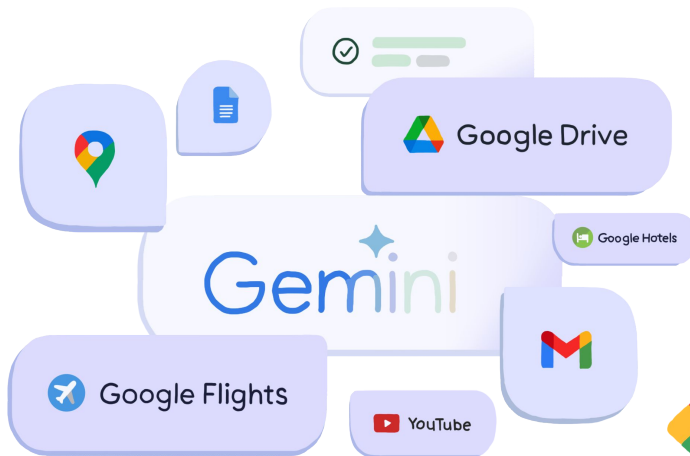
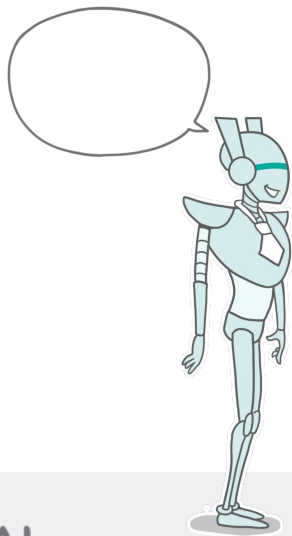

Google  
Workspace

NotebookLM

Google Shopping

Google AI

Build

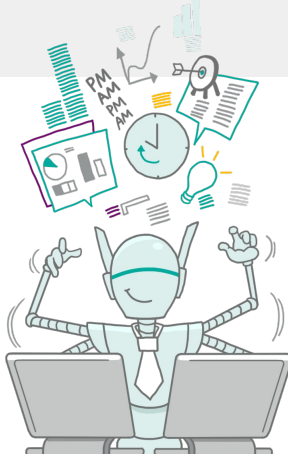

AI Studio

Vertex AI

## Chatbot IA de Google

Gemini ofrece funcionalidades específicas que no están disponibles en otros bots de inteligencia artificial, como ChatGPT y Claude, tales como la verificación de resultados, el uso de extensiones y la conexión con la base de conocimientos de Google.

+ Nueva conversación

Reciente

- ❑ quiero volar mañana a malag...
- ❑ Vuelo y Alojamiento en Santia...
- ❑ Estoy considerando comprar ...
- ❑ Planificar Viaje Londres Goog...
- ❑ Rol Soy un organizador de via...
- ▾ Mostrar más

Gems

- 💡 Exploración de ideas
- 📁 Orientación profesional
- 🔗 Asistente de programación
- ▾ Mostrar más

- 🔗 Extensiones
- 🔗 Gestor de c 🔗 Tus enlaces públicos
- 🔗 Ayuda
- 🌙 Tema oscuro
- 🔗 Actividad
- ⚙️ Ajustes
- ① Gestionar suscripción

**Google Workspace**  
@Gmail, @Documentos de Google, @Google Drive

Consigue respuestas y resúmenes rápidamente a partir de tus documentos y correos

Resume todos los correos que he recibido hoy.

**Google Maps**  
@Google Maps

Usa información sobre tu ubicación para hacer planes

¿Cuánto se tarda en ir andando del Museo del Prado al Retiro? ¿Y del Retiro a Plaza de España?

**Google Vuelos**  
@Google Vuelos

Planifica tus viajes de forma personalizada con información actualizada de vuelos

Muéstrame vuelos para ir a ver a mi madre en la primera semana de mayo, vive en Almería. ¿Me puedes dar también algunas ideas sobre qué regalarle? Le gusta tejer y cocinar.

**Hoteles de Google**  
@Hoteles de Google

Busca hoteles en función de lo que es importante para ti

Busca hoteles en Granada para una escapada de fin de semana en marzo y dame algunas sugerencias sobre qué llevar en la maleta.

**YouTube**  
@YouTube

Descubre nuevos videos de YouTube y consigue respuestas sobre ellos

Busca videos de cómo quitar rápido una mancha de tomate en el pantalón.

**YouTube Music**  
@YouTube Music

Reproduce, busca y descubre tus canciones, artistas y listas de reproducción favoritas, y mucho más.

pon algo de música.

Pregúntale a Gemini Advanced + 🎤

Gemini **Advanced** ▾

- ◆ Gemini con 1.5 Flash
- ◆ Gemini Advanced con 1.5 Pro

Modelos

Gemini con 1.5 Flash - 1M tokens - 1500 páginas de texto + rápido  
 Gemini advanced con 1.5 Pro - 1M tokens - 1500 páginas de texto

+ Nueva conversación

nuevo chat

Reciente

- quiere volar mañana a malag...
- Vuelo y Alojamiento en Santia...
- Estoy considerando comprar ...
- Planificar Viaje Londres Goog...
- Rol Soy un organizador de via...
- Mostrar más

conversaciones

Gems

- Exploración de ideas
- Orientación profesional
- Asistente de programación
- Mostrar más

acceso a los Gems

- Gestor de Gems
- Ayuda
- Actividad
- Ajustes

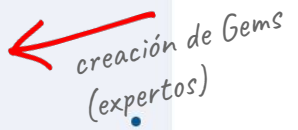

creación de Gems (expertos)

Hola, Ro

- Habilitado
- Gmail
  - Documentos de Google
  - Google Drive
  - Google Maps
  - Google Vuelos
  - Hoteles de Google
  - YouTube
  - YouTube Music

plugins que conectan el chatbot con otras apps de Google

Búscame restaurantes bien valorados cerca de mi @

+ Nueva conversación

Reciente

Restaurants Japoneses Cerc...

quiero volar mañana a malag...

Vuelo y Alojamiento en Santia...

Estoy considerando comprar ...

Planificar Viaje Londres Goog...

Mostrar más

Gems

Exploración de ideas

Orientación profesional

Asistente de programación

Mostrar más

Gestor de Gems

Ayuda

Actividad

Ajustes

• Sitges, España  
Según tu dispositivo • Actualizar ubicación

*búsquedas locales  
según ubicación*

Búscame restaurantes japoneses con una valoración superior a 4.5 cerca de mi @Google Maps

Volver a generar versión

Google Maps ▾

He encontrado dos restaurantes japoneses con una valoración superior a 4.5 cerca de ti:

- [El Japo - Taberna & Sushibar](#) en Carrer Bonaire, 14, 08870 Sitges, Barcelona, España. Tiene una valoración de 4.8 estrellas en [Google Maps](#).
- [ZEKKEI SITGES | SUSHI NIKKEI](#) en Passeig de les Drassanes, 23, 08870 Sitges, Barcelona, España. Tiene una valoración de 4.8 estrellas en [Google Maps](#).

¿Te gustaría que te recomendara algún plato en particular en alguno de estos restaurantes?

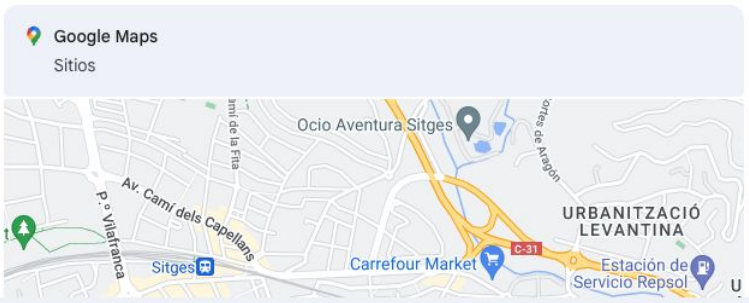

*activa tu ubicación  
para búsquedas  
locales*

Pregúntale a Gemini Advanced

+ Nueva conversación

Reciente

Restaurantes Japoneses Cerc...

quiero volar mañana a malag...

Vuelo y Alojamiento en Santia...

Estoy considerando comprar ...

Planificar Viaje Londres Goog...

Mostrar más

Gems

Exploración de ideas

Orientación profesional

Asistente de programación

Mostrar más

Gestor de Gems

Ayuda

Actividad

Ajustes

Sitges, España

Según tu dispositivo • Actualizar ubicación

*conexión con Gmail desde el chatbot*

@Gmail Hazme un resumen de todas las noticias que tengan que ver con Inteligencia Artificial

Google Workspace Evaluando correos

He encontrado varias noticias sobre Inteligencia Artificial en tu Gmail:

**Google Gemini:**

- **Nuevas funciones:** Google Gemini ha anunciado nuevas funciones, incluyendo Imagen 3 y Gems. Imagen 3 ofrece imágenes de mayor calidad, mejor generación de texto, imágenes realistas y estilos más diversos. Gems son versiones personalizadas de Gemini que se pueden adaptar a temas específicos.
- **Ventana de contexto más amplia:** Gemini 1.5 Flash ahora tiene una ventana de contexto más amplia, lo que le permite procesar más contenido para cada solicitud. Esto ayudará a resolver problemas complejos al explorar y analizar información.
- **Gemini Live:** Gemini Live se implementará primero para los suscriptores de Gemini Advanced en Android y, en las próximas semanas, para iOS.
- **Asistente en el hogar:** Con la tecnología Gemini, Google está reimaginando lo que puede hacer tu asistente doméstico. Gemini mejorará el Asistente de Google en tus altavoces y pantallas Nest, haciéndolo más útil para todos en tu hogar.

Pregúntale a Gemini Advanced

+ Nueva conversación

Reciente

Comparativa de Modelos de L...

Restaurantes Japoneses Cerc...

quiero volar mañana a malag...

Vuelo y Alojamiento en Santia...

Estoy considerando comprar ...

Mostrar más

Gems

Exploración de ideas

Orientación profesional

Asistente de programación

Mostrar más

Gestor de Gems

Ayuda

Actividad

Ajustes

Sitges, España  
Según tu dispositivo • Actualizar ubicación

Hazme una comparativa entre Gemini Advanced, ChatGPT Team y Claude Pro

Ocultar versiones ^

Versión 1

¡Claro que sí! Aquí tienes una comparativa entre Gemini Advanced, ChatGPT Team y Claude

Versión 2

¡Claro que sí! Aquí tienes una comparativa entre Gemini Advanced, ChatGPT Team y Claude

Versión 3

¡Claro que sí! Aquí tienes una comparativa entre Gemini Advanced, ChatGPT Team y Claude

*← versiones del resultado*

¡Claro que sí! Aquí tienes una comparativa entre Gemini Advanced, ChatGPT Team y Claude Pro, tres de los modelos de lenguaje más avanzados del mercado:

**Gemini Advanced**

- **Desarrollador:** Google AI
- **Contexto:** Ventana de contexto de 1 millón de tokens, lo que equivale a unas 1500 páginas de información.
- **Fortalezas:**
  - Acceso a información actualizada a través de fragmentos de búsqueda de Google.
  - Habilidades avanzadas en razonamiento lógico, codificación y colaboración creativa.
  - Especialmente bueno en tareas que requieren una comprensión profunda del lenguaje y la generación de texto creativo.
- **Debilidades:**
  - Puede ser más caro que otras opciones.

Pregúntale a Gemini Advanced

+ Nueva conversación

Reciente

Comparativa de Modelos de L...

Restaurantes Japoneses Cerc...

quiero volar mañana a malag...

Vuelo y Alojamiento en Santia...

Estoy considerando comprar ...

Mostrar más

Gems

Exploración de ideas

Orientación profesional

Asistente de programación

Mostrar más

Gestor de Gems

Ayuda

Actividad

Ajustes

Sitges, España  
Según tu dispositivo • Actualizar ubicación

- Volver a generar respuesta
- Más corta
- Más larga
- Más sencilla
- Más informal
- Más profesional

Claude Pro

- **Desarrollador:** Anthropic
- **Contexto:** Ventana de contexto de 100.000 tokens, que le permite procesar y generar texto más largo que ChatGPT, pero menos que Gemini Advanced.
- **Fortalezas:**
  - Enfoque en la seguridad y la ética, lo que lo hace adecuado para aplicaciones sensibles.
  - Capacidades sólidas en la generación de texto creativo y conversacional.
- **Debilidades:**
  - Puede ser menos versátil que Gemini Advanced o ChatGPT Team de características y funcionalidades.

En resumen:

- **Gemini Advanced** es una excelente opción para usuarios que necesitan una ventana de contexto y capacidades avanzadas de procesamiento de lenguaje natural.
- **ChatGPT Team** es ideal para equipos que buscan colaborar en proyectos que necesitan una amplia gama de herramientas.
- **Claude Pro** es una buena opción para usuarios que valoran la seguridad y la privacidad en las aplicaciones de IA.

**Comprende mejor los resultados**  
Haz clic en una afirmación resaltada para obtener más información. A continuación, te explicamos el significado de los colores y las etiquetas:

**La Búsqueda de Google ha encontrado contenido que probablemente sea similar a la afirmación.**  
Se proporciona un enlace, pero no es necesariamente el que Gemini ha utilizado para generar su respuesta.

**La Búsqueda de Google ha encontrado contenido que probablemente sea distinto al de la afirmación, o no ha encontrado contenido relevante.**  
Se proporciona un enlace (si está disponible).

**Texto sin resaltar**  
No hay suficiente información para evaluar estas afirmaciones o no pretenden transmitir información sobre un hecho. Actualmente, Gemini se salta el contenido de tablas y código.

Comprobación completada • [Comprende los resultados](#)

*verificación de los resultados*

Pregúntale a Gemini Advanced + 🎤

+ Nueva conversación

Reciente

Comparativa de Modelos de L...

Restaurantes Japoneses Cerc...

quiero volar mañana a malag...

Vuelo y Alojamiento en Santia...

Estoy considerando comprar ...

Mostrar más

Gems

Exploración de ideas

Orientación profesional

Asistente de programación

Mostrar más

Gestor de Gems

Ayuda

Actividad

Ajustes

Sitges, España  
Según tu dispositivo • Actualizar ubicación

| Característica      | Gemini Advanced                                                     | ChatGPT Team                                                          | Claude Pro                                     |
|---------------------|---------------------------------------------------------------------|-----------------------------------------------------------------------|------------------------------------------------|
| Desarrollador       | Google AI                                                           | OpenAI                                                                | Anthropic                                      |
| Ventana de contexto | 1 millón de tokens                                                  | Limitada                                                              | 100.000 tokens                                 |
| Fortalezas          | Razonamiento lógico, codificación, acceso a información actualizada | Herramientas de análisis, GPTs personalizados, colaboración en equipo | Seguridad, ética, generación de texto creativo |
| Debilidades         | Precio, en desarrollo activo                                        | Acceso a información actualizada, razonamiento lógico complejo        | Versatilidad limitada                          |

Exportar a Hojas de cálculo

Recuerda que la Compartir de tus necesidades y preferencias específicas. Te re Exportar a Documentos plataformas y veas cuál se adapta mejor a tu caso c

Comprobación c Redactar borrador en Gmail dos

*utilidades de exportación*

Pregúntale a Gemini Advanced

Destinatarios

Hazme una comparativa entre Gemini Advanced, Chat...

- Capacidades sólidas en la generación de texto creativo y conversacional.

• **Debilidades:**

- Puede ser menos versátil que Gemini Advanced o ChatGPT Team en términos de características y funcionalidades.

**En resumen:**

- **Gemini Advanced** es una excelente opción para usuarios que necesitan una gran ventana de contexto y capacidades avanzadas de procesamiento del lenguaje natural.
- **ChatGPT Team** es ideal para equipos que buscan colaborar en proyectos de IA y necesitan una amplia gama de herramientas.
- **Claude Pro** es una buena opción para usuarios que valoran la seguridad y la ética en las aplicaciones de IA.

Aquí tienes una tabla que resume las principales diferencias:

| Característica      | Gemini Advanced                                                     | ChatGPT Team                                                          | Claude Pro                                     |
|---------------------|---------------------------------------------------------------------|-----------------------------------------------------------------------|------------------------------------------------|
| Desarrollador       | Google AI                                                           | OpenAI                                                                | Anthropic                                      |
| Ventana de contexto | 1 millón de tokens                                                  | Limitada                                                              | 100.000 tokens                                 |
| Fortalezas          | Razonamiento lógico, codificación, acceso a información actualizada | Herramientas de análisis, GPTs personalizados, colaboración en equipo | Seguridad, ética, generación de texto creativo |
| Debilidades         | Precio, en desarrollo activo                                        | Acceso a información actualizada, razonamiento lógico complejo        | Versatilidad limitada                          |

Recuerda que la mejor opción para ti dependerá de tus necesidades y preferencias específicas. Te recomiendo que pruebes las tres plataformas y veas cuál se adapta mejor a tu caso de uso.

← formato perfecto para enviar por correo

Menus

100%

Normal text

Arial

11

+

B

I

U

A

↻

+

-

:

A

↻

↻

En resumen:

formato perfecto  
para editar en  
Google Docs

- **Gemini Advanced** es una excelente opción para usuarios que necesitan una gran ventana de contexto y capacidades avanzadas de procesamiento del lenguaje natural.
- **ChatGPT Team** es ideal para equipos que buscan colaborar en proyectos de IA y necesitan una amplia gama de herramientas.
- **Claude Pro** es una buena opción para usuarios que valoran la seguridad y la ética en las aplicaciones de IA.

Aquí tienes una tabla que resume las principales diferencias:

| Característica      | Gemini Advanced                             | ChatGPT Team                                                   | Claude Pro                                     |
|---------------------|---------------------------------------------|----------------------------------------------------------------|------------------------------------------------|
| Desarrollador       | Google AI                                   | OpenAI                                                         | Anthropic                                      |
| Ventana de contexto | 1 millón de tokens                          | Limitada                                                       | 100.000 tokens                                 |
| Fortalezas          | Razonamiento lógico, codificación, acceso a | Herramientas de análisis, GPTs personalizados, colaboración en | Seguridad, ética, generación de texto creativo |

Gemini

Absolutely, here's a list of ideas for a new product:

#### For the Home:

- **Smart Watering System:** A self-regulating, app-controlled system for indoor and outdoor plants, adjusting water levels based on plant type, soil moisture, and weather conditions.
- **Personalized Supplement Dispenser:** A device that creates custom daily supplement packs based on individual needs, health data, and dietary restrictions.
- **Energy-Generating Exercise Equipment:** Exercise bikes or treadmills that convert kinetic energy into usable electricity for the home.
- **Air Purifying Scarf:** A fashionable scarf with built-in air filtration technology to filter out allergens and pollution.

#### For Work/Productivity:

- ◆ How could the document be structured differently to make it easier to read?

Show more suggestions

Enter a prompt here

Gemini for Workspace can make mistakes, including about people, so double-check it. [Learn more](#)

+ Nueva conversación

Reciente

Comparativa de Modelos de L...

Restaurantes Japoneses Cerc...

quiero volar mañana a malag...

Vuelo y Alojamiento en Santia...

Estoy considerando comprar ...

Mostrar más

Gems

Exploración de ideas

Orientación profesional

Asistente de programación

Mostrar más

Gestor de Gems

Ayuda

Actividad

Ajustes

Sitges, España

Según tu dispositivo • Actualizar ubicación

| Característica      | Gemini Advanced                                                     | ChatGPT Team                                                          | Claude Pro                                     |
|---------------------|---------------------------------------------------------------------|-----------------------------------------------------------------------|------------------------------------------------|
| Desarrollador       | Google AI                                                           | OpenAI                                                                | Anthropic                                      |
| Ventana de contexto | 1 millón de tokens                                                  | Limitada                                                              | 100.000 tokens                                 |
| Fortalezas          | Razonamiento lógico, codificación, acceso a información actualizada | Herramientas de análisis, GPTs personalizados, colaboración en equipo | Seguridad, ética, generación de texto creativo |
|                     |                                                                     | Veracidad limitada                                                    |                                                |
|                     |                                                                     | Exportar a Hojas de cálculo                                           |                                                |

Crea una página pública para compartirla

[https://g.co/gemini/share/\\*\\*\\*\\*\\*](https://g.co/gemini/share/*****) **Crear enlace público**

ⓘ Cualquier persona que tenga el enlace podrá verlo o compartirlo con otras personas, así que [compártelo con responsabilidad](#). Puedes eliminar el enlace en [tus enlaces públicos](#).

*compartir con otros*

especificas. Te recomiendo que pruebes las tres plataformas y veas cuál se adapta mejor a tu caso de uso.

Comprobación completada • [Comprende los resultados](#)

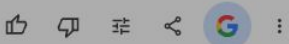

Pregúntale a Gemini Advanced + 🎤

+ Nueva conversación

Reciente

Comparativa chatbots

Restaurantes Japoneses Cerc...

quiero volar mañana a malag...

Vuelo y Alojamiento en Santia...

Estoy considerando comprar ...

Mostrar más

Gems

Exploración de ideas

Orientación profesional

Asistente de programación

Mostrar más

Gestor de Gems

Ayuda

Actividad

Ajustes

Sitges, España  
Según tu dispositivo • Actualizar ubicación

- Fijar
- Cambiar nombre
- Eliminar

*destacar un chat y cambiar el nombre*

Aquí tienes una tabla que resume las principales diferencias:

| Característica      | Gemini Advanced                                                     | ChatGPT Team                                                          | Claude Pro                                     |
|---------------------|---------------------------------------------------------------------|-----------------------------------------------------------------------|------------------------------------------------|
| Desarrollador       | Google AI                                                           | OpenAI                                                                | Anthropic                                      |
| Ventana de contexto | 1 millón de tokens                                                  | Limitada                                                              | 100.000 tokens                                 |
| Fortalezas          | Razonamiento lógico, codificación, acceso a información actualizada | Herramientas de análisis, GPTs personalizados, colaboración en equipo | Seguridad, ética, generación de texto creativo |
| Debilidades         | Precio, en desarrollo activo                                        | Acceso a información actualizada, razonamiento lógico complejo        | Versatilidad limitada                          |

[Exportar a Hojas de cálculo](#)

Recuerda que la mejor opción para ti dependerá de tus necesidades y preferencias específicas. Te recomiendo que pruebes las tres plataformas y veas cuál se adapta mejor a tu caso de uso.

Comprobación completada • [Comprende los resultados](#)

Pregúntale a Gemini Advanced

# Nuevas búsquedas en plataformas IA

☰

Gemini

+ New chat

Recent

- estoy buscando lámpar...
- Consulta si estas empre...
- Play songs where miley ...
- Quiero volar a granada ...
- Búscame un vuelo a Sev...
- Show more

Help

Activity

Settings

● Sitges, Spain  
From your IP address • Update location

Gemini

**Google Flights**  
@Google Flights  
Pull in real-time flight info for intuitive, personalized travel planning

Pack accordingly

Comparison shop

Plan a visit

**Google Hotels**  
@Google Hotels  
Search hotels based on what's important to you, the same way you'd talk to a friend

Spring getaway

See the sights

Special long weekend

**Google Maps**  
@Google Maps  
Tap into location-based information to bring your plans to life

Tourist trek

Find something nearby

Are we there yet?

**Google Shopping**  
@Google Shopping  
Search for products in Google Merchant for best deals

Near your place

Best deals

Best ratings in Spain

**Google Workspace**  
@Gmail, @Google Docs, @Google Drive  
Summarize, find, and get quick answers from your own content to fuel your personal journeys

Locate information

Sum up a doc

Break it down for me

**YouTube**  
@YouTube  
Discover YouTube videos and get answers about them

Help solve a problem

Get inspired

Research a topic

**YouTube Music**  
@YouTube Music  
Play, search, and discover your favorite songs, artists, playlists and more

Search for songs

Discover music you'd love

Play a radio for any mood

*ojo al dato que en US Google Shopping ya ha incorporado la IA para la búsqueda de productos*

## Usos del Chatbot IA conversacional

Identificación de los perfiles de usuarios que prefieren asistentes conversacionales por su interactividad y neutralidad, respondiendo mejor a sus necesidades que los buscadores tradicionales.

Plantilla de ejercicios | <https://bit.ly/4fLGgut>

# Tirso Maldonado

Evangelist Manager en RoundCubers

✉ [tirso@roundcubers.com](mailto:tirso@roundcubers.com)

☎ 696 994 373

**in** [tirsomaldonado](#)

Cámara ✨